IG St. Galler Sportverbände

Ein Projekt für Fairness und Zukunft in allen St. Gallischen Sportverbänden und Sportvereinen

Sport-verein-t
MITWIRKEN IM SPORT

Herzlich Willkommen in Wattwil
zur Präsidenten- und Leiterkonferenz 2017

Schützengarten
Das vortreffliche Bier.

Co-Sponsor

JAKO

Partner

Education First

Partner

TAGBLATT

Medienpartner

Traktanden 1/3

- Begrüssung / Appell
- Personelles
- SGTV 2018

  neues Organigramm, Stand neue Statuten
- Sport-verein-t:

  Mitgliedergewinnung

  Versicherung für Organisatoren

Traktanden 2/3

- Allgemeine Infos aus dem STV
- Infos aus der SVK
- Infos aus der TK, KMV
- Termin- und Turnfestplanung
- ETF
- KTF
- Kurswesen, Ausbildung

Traktanden 3/3

- Aus den Abteilungen
- Allgemeine Infos
- Diverses
- Apéro

Begrüssung / Appell

Danke, dass ihr euch für den heutigen Abend Zeit genommen habt.

Personelles (1/3)

- Vorstand: Mittelfristige Erneuerung

  Rücktritte auf AV 18

  Nicole Raschle

  Nachfolgerin ist bereits im Amt

  Weitere Rücktritte 19ff / neue Struktur:
  Abteilungsleiter Ausbildung

Personelles (2/3)

- Active Sports:
  - Ressortleiter LAKO
  - Verantwortliche/r Kampfrichter LAKO
  - Ressortleiter GEKO
  - Kreistechniker in 2 Kreisen

Personelles (3/3)

- Marketing:
  - Sponsoring
  - Ressortmitglied Medien

SGTV 2018 (1/5)

- Vorschlag für ein neues Organigramm steht
- Verkleinerung auf 8 Mitglieder
- Neu soll es die Abteilung Ausbildung geben
- Sport-Fit und TK sollen in den Breitensport integriert werden
- Administration wird zu Dienste
- 1 Abteilungsleiter ist Vize

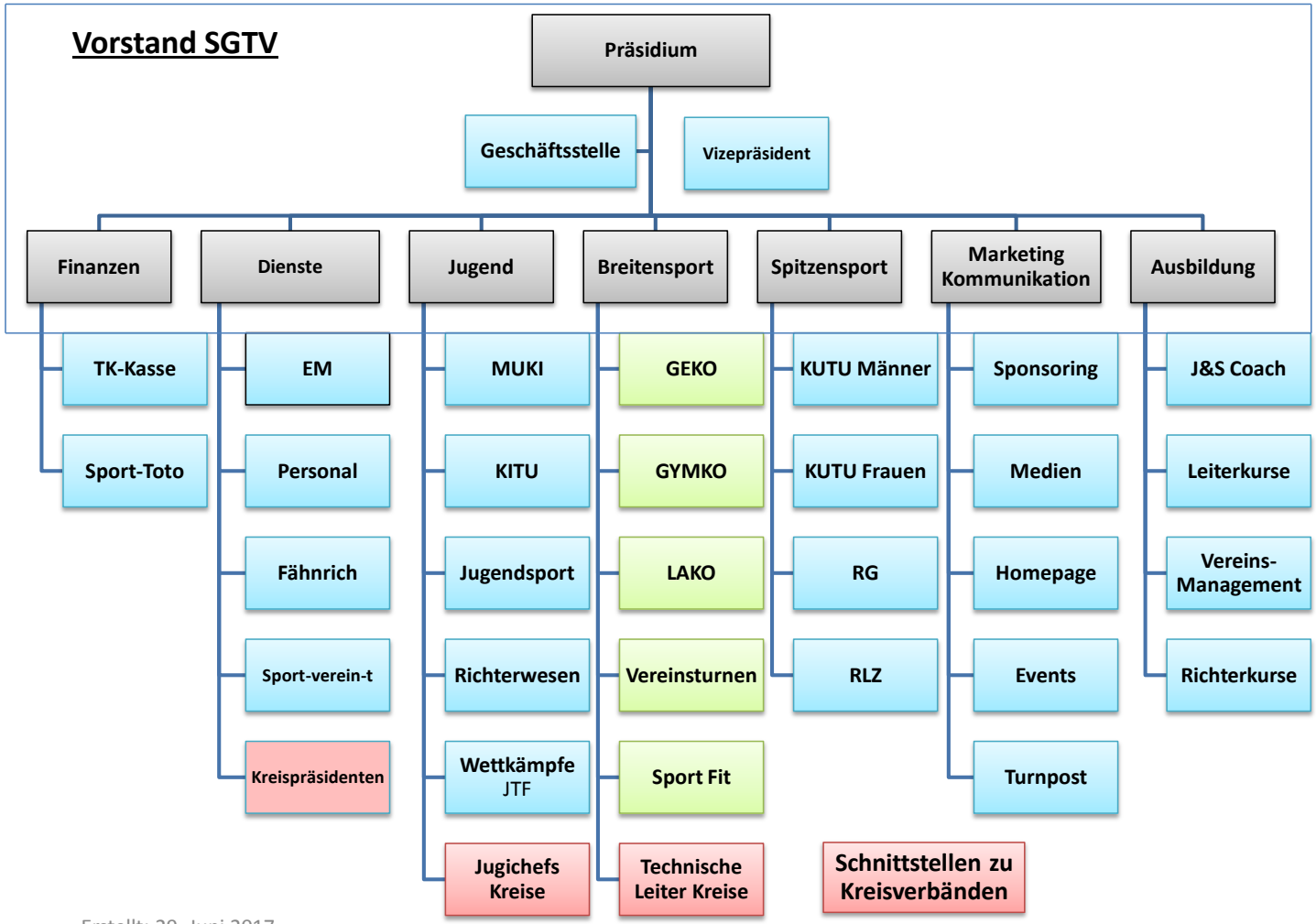

Erstellt: 29. Juni 2017
Geändert: 9. Sept. 2017

SGTV 2018 (3/5)

- Der Stellenbeschrieb für die GS ist so weit, dass das Pensum festgelegt werden kann.
- An der AV 2018 wird Antrag gestellt über Ausbau und Finanzierung der GS.

- Finanzierung der GS:
  Soll der Beitrag an die GS separat ausgewiesen werden?

SGTV 2018 (4/5)

- Es wird beantragt, dass die Grundstruktur der Kreise mit ihren Grenzen erhalten bleibt.

- Gesucht wird für die neue Organisation ein/e Abteilungsleiter/in Ausbildung.

SGTV 2018 (5/5)

- Neue Statuten sind zwingend zu erarbeiten (Reduktion Vorstand, Geschäftsstelle, …)
- Ein Terminplan für die Statutenrevision ist noch nicht fixiert.

Finanzen / Vereinigungen (1/3)

Anträge von Veranstalter 2018 an SGTV (Finanzen) bis 29.10.2017 schicken.

Mitte Nov. Sitzung mit Vorständen der Vereinigungen

Was wird unterstützt: OFFA Auftritte, Auszeichnungen langjährige Funktionäre, Jugendanlässe (Auszeichnungen), Kant. MS (Auszeichnungen)

Was wird nicht unterstützt: Bekleidung, Unterhaltung, Sponsoring
Keine direkte Anfrage an Vereinigungen, muss alles über mich SGTV laufen.

Wir vom SGTV (Präsident und ich) sitzen mit einem Teil des VS der Vereinigungen zusammen und besprechen und diskutieren die Wünsche und Vorschläge von unserer Seite aus. Dazu präsentieren wir die Abrechnung vom laufenden Jahr.

Finanzen / Vereinigungen (2/3)

VS Sitzungen in den Vereinigungen

Die VS der Vereinigungen sitzen zusammen und besprechen die Wünsche und Vorschläge von unserer Seite und erstellen das Budget für das kommende Jahr.

Versammlungen in den Vereinigungen

Die Frauen haben im März und die Männer im April die Versammlung. An diesen Versammlungen wird über unsere Wünsche und Anträge definitiv abgestimmt. Nach den Versammlungen erhalten wir erst die definitive Zusage der gesprochenen Gelder. Erst dann können wir den Veranstaltern eine definitive Zusage machen.

Finanzen / Vereinigungen (3/3)

SGTV

Wir vom SGTV sind eigentlich nur der Durchlauferhitzer. Wir geben das gesprochene Geld 1:1 weiter und wollen dafür eine saubere Abrechnung vom Veranstalter in einer nützlichen Frist. Wir haben gar nichts vom Geld, nur Arbeit. ☺

sport-verein-t (1/9)

Mitgliedergewinnung

Der STV hat an den VLK's das Thema aufgegriffen und teilweise in Gruppenarbeiten diskutieren lassen. Klar ist, dass der STV mit geballter Kraft Unterstützung geben muss.

In diesem Zusammenhang wird auch eine neue Beitragsstruktur geprüft.

sport-verein-t (2/9)

Versicherung für Organisatoren

Abschluss Anlass-/Vereinshaftpflicht-Versicherung

Frage: Wenn der Turnverein einen Anlass (wie z.B. einen Jugendsporttag, Spielturnier, Turnfest, Raclette Abend etc.) durchführt, muss er eine Anlass- oder Vereinshaftplicht-Versicherung abschliessen?

sport-verein-t (3/9)

Antwort: Nein, jeder Verein, der STV-Mitglied ist, geniesst Versicherungsschutz bei der Sportversicherungskasse. Darin ist auch eine Vereins- und Anlasshaftpflicht-Versicherung enthalten. Der Abschluss von zusätzlichen Haftpflicht-Versicherungen ist nicht notwendig.

Achtung: Spezialfälle gemäss Merkblatt beachten!

sport-verein-t (4/9)

sport-verein-t (5/9)

SGTV St.Galler Turnverband

Sport-verein-t MITWIRKEN IM SPORT

Ein Angebot der Interessengemeinschaft St.Galler Sportverbände für Fairness und Zukunft in allen Sportverbänden und Sportvereinen

Sport-verein-t MITWIRKEN IM SPORT

sport-verein-t (6/9)

Charta (Ehrenkodex) für Sportverbände und -vereine

Unser Sportverband/-verein bzw. unsere Mitglieder erklären:

- Wir integrieren und akzeptieren Menschen unterschiedlicher Herkunft und Menschen mit unterschiedlichen Stärken und Schwächen.
- Wir behandeln alle Mitglieder gleichwertig und fördern den gegenseitigen Respekt und die gegenseitige Anerkennung.
- Wir beziehen die Familien unserer Mitglieder aktiv ins Verbands- bzw. Vereinsleben und soweit möglich in die jeweiligen Strukturen mit ein.
- Wir setzen uns für die Gewalt-/Konflikt- und Suchtprävention ein und bemühen uns bei Konflikten um eine respektvolle Austragung und gerechte Lösungen.
- Wir unterstützen die Freiwilligenarbeit im Sport aktiv und stärken das Ehrenamt.

sport-verein-t (7/9)

SGTV Label Träger

TV Benken gehört seit diesem Jahr zu den Labelträgern

Im Jahr 2017 haben folgende Vereine die Verlängerung für weitere 3 Jahre erhalten:

TV Rebstein

TV Rüthi

TV St.Peterzell

St. Galler Turnverband

sport-verein-t (8/9)

weitere Labelträger im SGTV :

TV Bazenheid

TZ Fürstenland Frauen

TV Wil

TV Degersheim

STV Oberhelfenschwil

RLZ Ostschweiz

STV Sennwald

STV Brunnadern

STV Gams

TV Gossau

TV Buchs

sport-verein-t (9/9)

Eingabe für Verlängerung:

TV Widnau

Gymnastik Vilters

TZ Fürstenland Männer

Allgemeine Infos aus dem STV (1/2)

- Antrag auf Aufnahme SVKT auf den 1.1.2018
- Damit nur noch Sportunion unabhängig
- Beiträge unverändert voraussichtlich bis 2019
- Neue Beitragsstruktur ab 2020ff angestrebt,
  Vernehmlassung in Verbänden in 2018
- Relaunch EDV-Programm inklusive STV-Admin
- 2017 schliesst besser ab als budgetiert

Allgemeine Infos aus dem STV (2/2)

Sportversicherungskasse:

- Versicherungsschutz nur bei korrekter Meldung
- Merkblätter beachten (Haftpflicht etc.)

ETF

Gastreferent Thomas Jäger,

Wettkampfleiter ETF 2019

Aarau 2019
Eidgenössisches Turnfest
Fête fédérale de gymnastique

Main Partner
cornercard
Co-Partner
SWICA
asics

Aarau 2019
Eidgenössisches Turnfest
Fête fédérale de gymnastique

Herzlich Willkommen

Präsidenten- und Leiterkonferenz
SGTV
20. September 2017, Wattwil

Main Partner
cornercard
Co-Partner
SWICA
asics

Aarau 2019
Eidgenössisches Turnfest
Fête fédérale de gymnastique

ÜBERBLICK

- Das ETF 2019 in Aarau
- Jugend am ETF
- Angebot
- Wo findet was statt
- Allgemeine Infos

Main Partner
cornercard
Co-Partner
SWICA
asics

Aarau 2019
Eidgenössisches Turnfest
Fête fédérale de gymnastique

MOTTO

Aarau bewegt die Schweiz.

Main Partner
cornercard
Co-Partner
SWICA
asics

Aarau 2019
Eidgenössisches Turnfest
Fête fédérale de gymnastique

DAS ETF 2019 IN AARAU

- 70‘000 Turnerinnen und Turner
  - Min. 25‘000 Jugendliche
- 21 Mio Budget
- 140‘000m2 Grünfläche im Schachen

Main Partner
cornercard
Co-Partner
SWICA
asics

Aarau 2019
Eidgenössisches Turnfest
Fête fédérale de gymnastique

ÜBERSICHTSPLAN

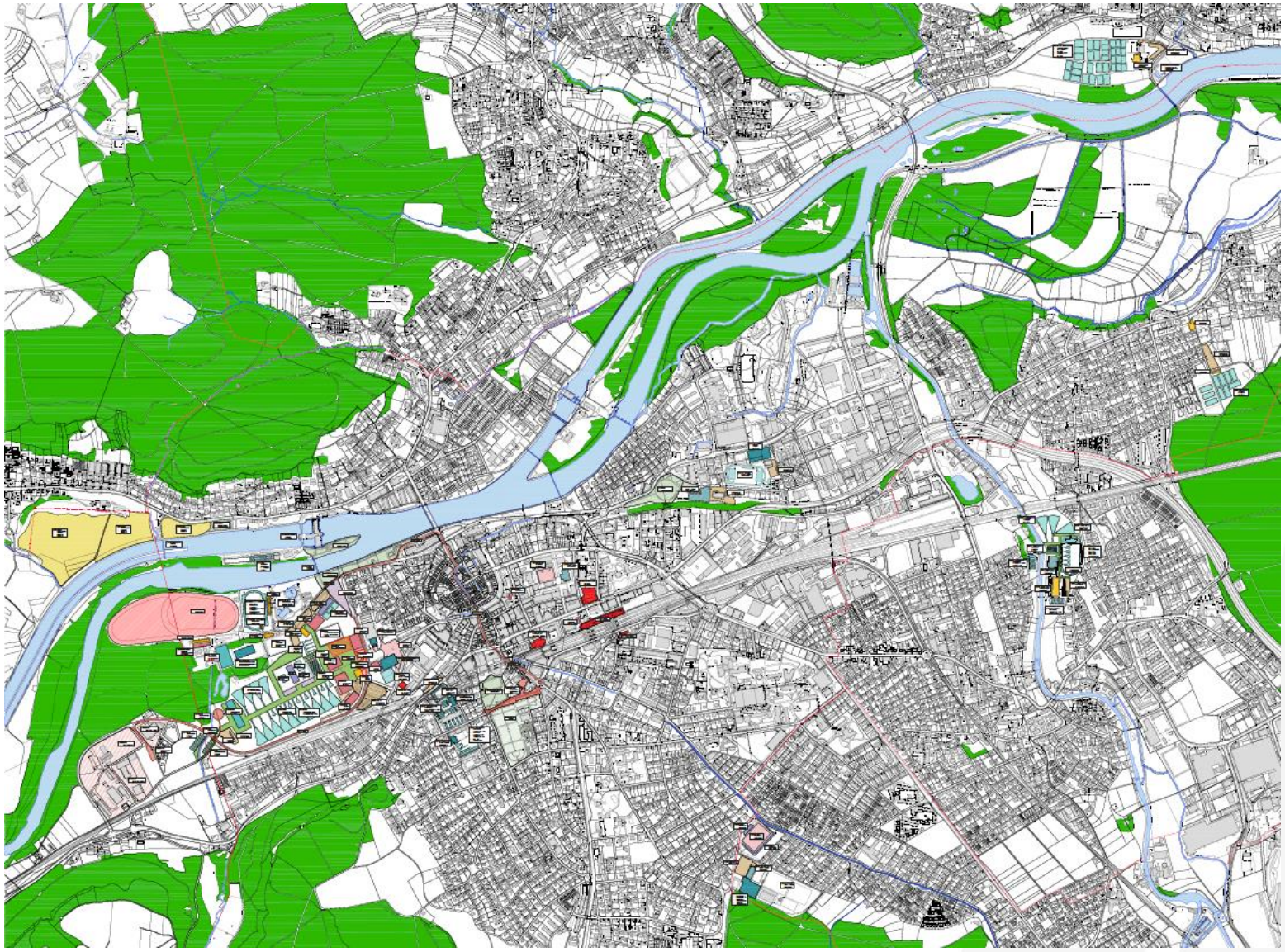

Aarau 2019
Eidgenössisches Turnfest
Fête fédérale de gymnastique

GROBPROGRAMM

1. WOCHE (13. – 16.JUNI 2019)

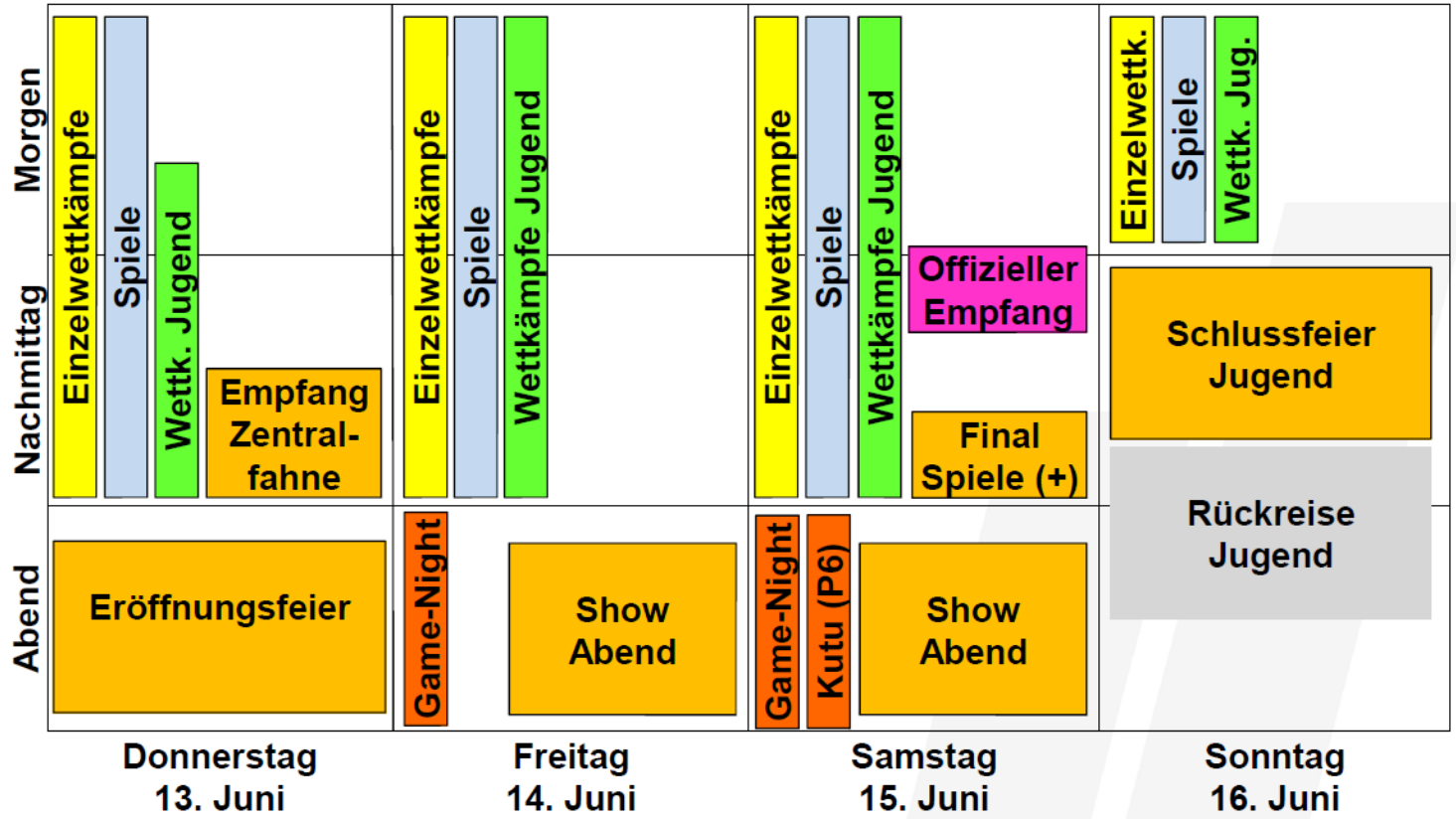

Main Partner
cornercard
Co-Partner
SWICA
asics

Aarau 2019
Eidgenössisches Turnfest
Fête fédérale de gymnastique

GROBPROGRAMM

2. WOCHE (20. – 23.JUNI 2019)

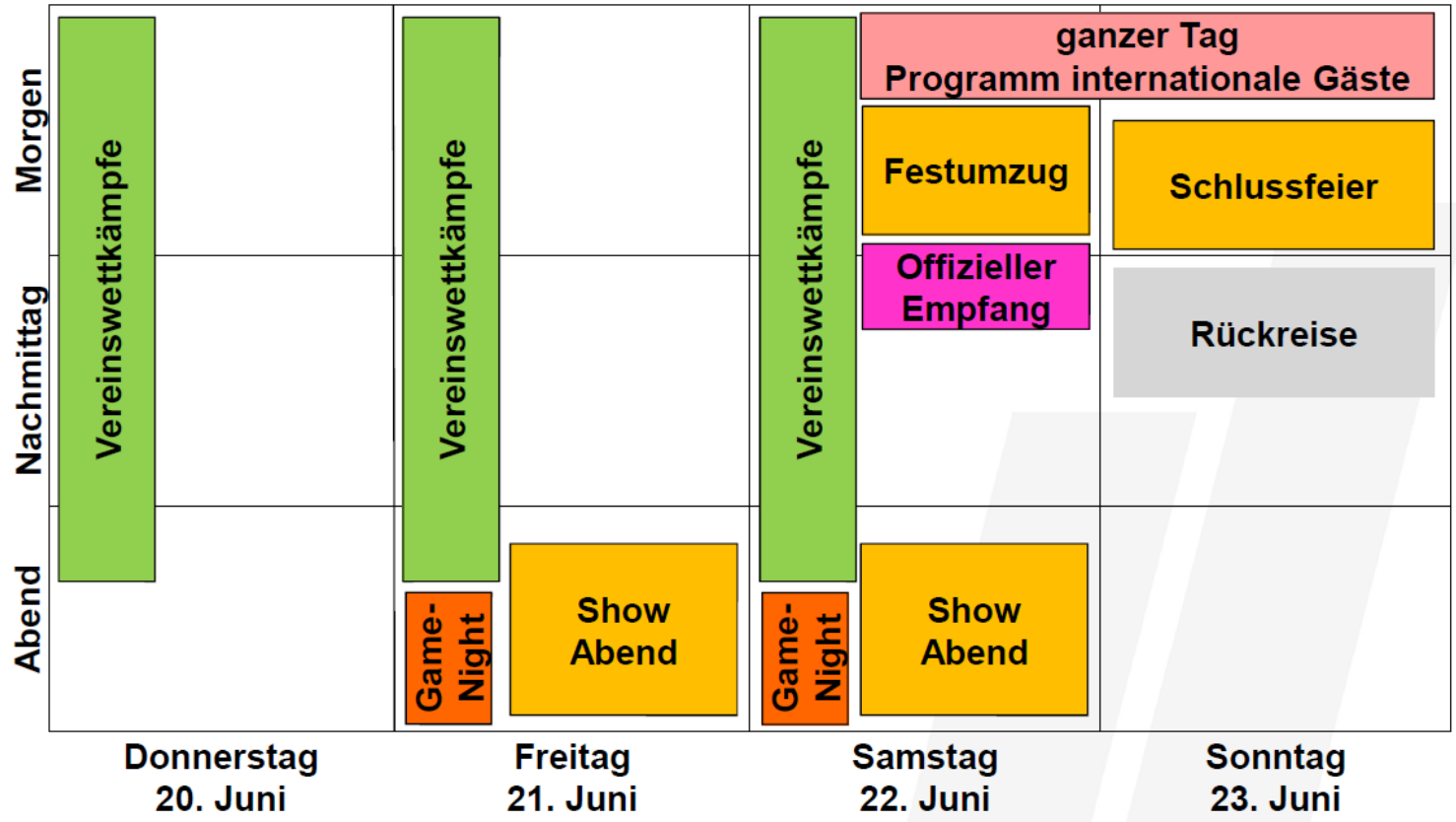

Main Partner
cornercard
Co-Partner
SWICA
asics

Aarau 2019
Eidgenössisches Turnfest
Fête fédérale de gymnastique

WETTKAMPFANLAGEN

Schachen

Main Partner
cornercard
Co-Partner
SWICA
asics

Aarau 2019
Eidgenössisches Turnfest
Fête fédérale de gymnastique

WETTKAMPFANLAGEN

Wöschnau

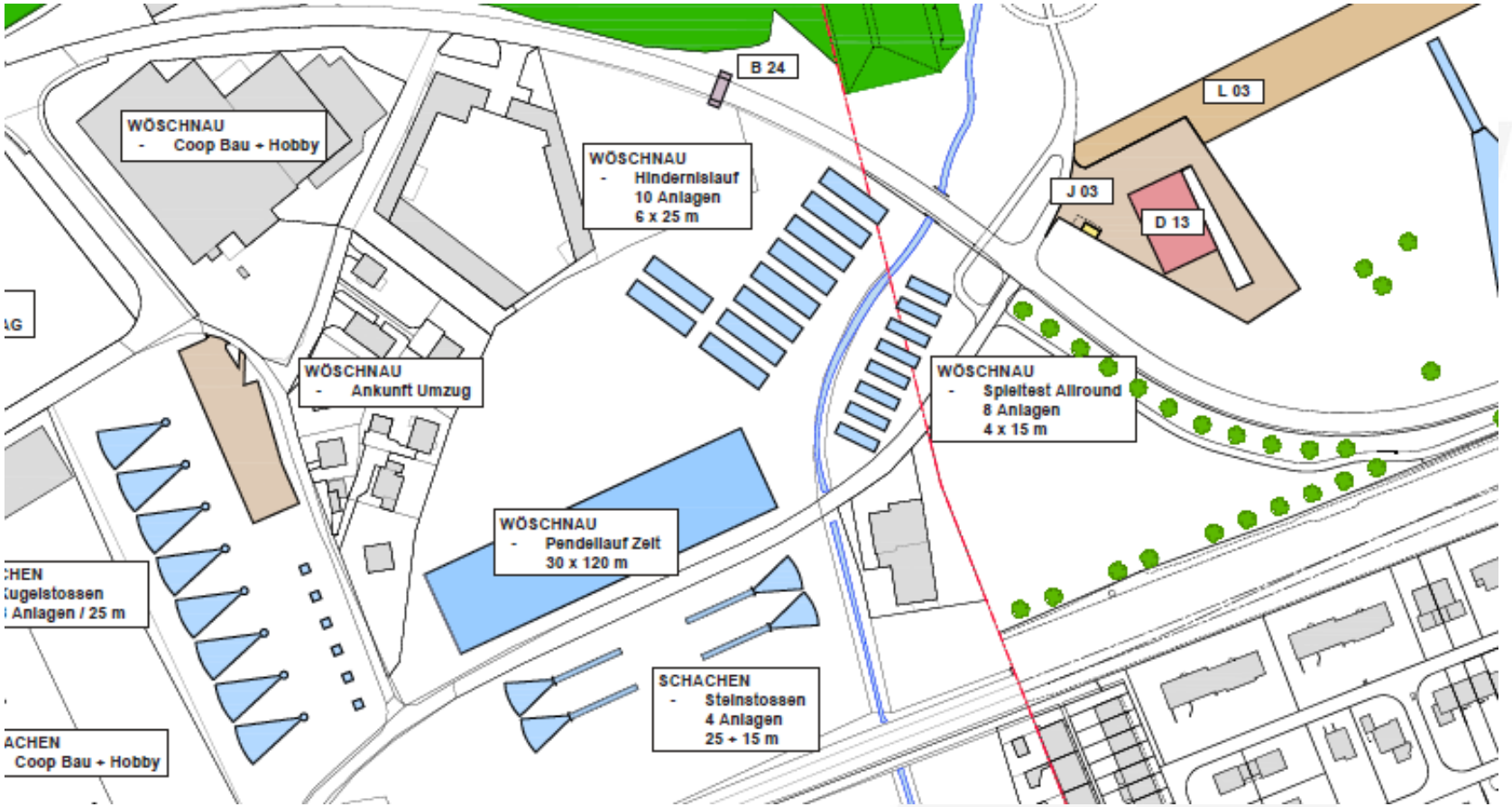

Main Partner
cornercard
Co-Partner
SWICA
asics

Aarau 2019
Eidgenössisches Turnfest
Fête fédérale de gymnastique

GWL

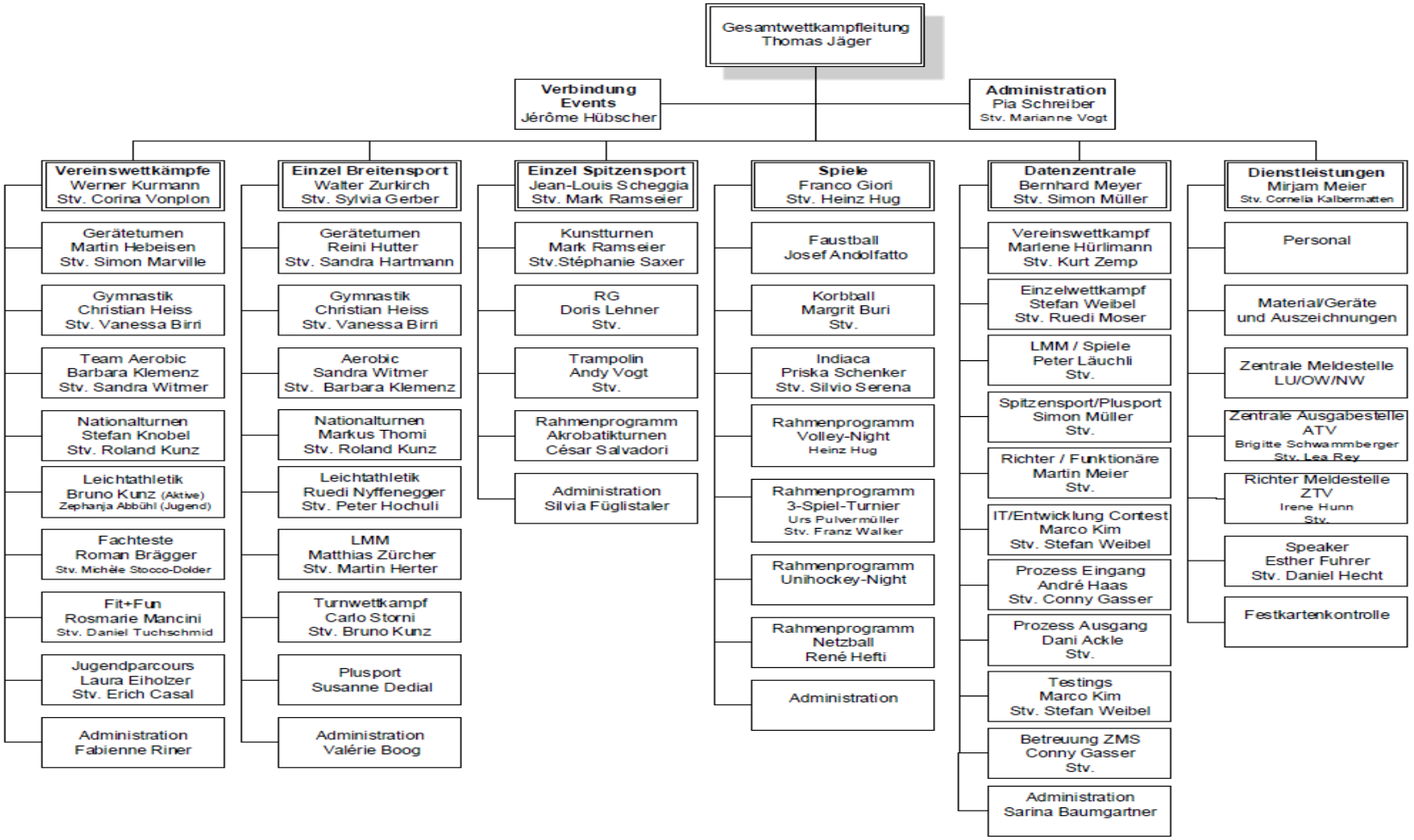

Main Partner
cornercard
Co-Partner
SWICA
asics

Aarau 2019
Eidgenössisches Turnfest
Fête fédérale de gymnastique

ALLGEMEINE INFORMATIONEN

- Partnerschaften
- Wettkampfvorschriften
- Turnkreuz
- Festkartenpreise
- Teilnahme Plussport
- Personal / Helfer
- Website - > www.aarau2019.ch

Main Partner
cornercard
Co-Partner
SWICA
asics

Aarau 2019
Eidgenössisches Turnfest
Fête fédérale de gymnastique

FRAGEN

Main Partner
cornercard
Co-Partner
SWICA
asics

Mehrjahresplanung der Anlässe im SGTV

Anlässe		2016	2017	2018	2019	2020	2021
Gymnastikmeisterschaft	GYM	Balgach 19/20. März					
Rhythmische Gymnastik	RG	Berneck 28. Feb.	Diepoldsau 25./ 26. März				
Kunstturnen Männer	KUTUM	Rheintal 9.10. April	Fürstenland 1./ 2. April	Rheintal noch offen	Fürstenland noch offen	Rheintal noch offen	Fürstenland noch offen
Kunstturnen Frauen	KUTUF		Gym-Cup 29./ 30. April		Gym-Cup noch offen		Gym-Cup noch offen
Sport Fit Tag	SFT	Oberriet 28. Mai	Kriessern 20. Mai	Niederwil 2. Juni	Herisau	Kaltbrunn	Kirchberg
Einzelgeräteturnen	EGT	Kriessern 3./4. Sept.	Uzwil 2./3. Sept.				
Herbstcup, Mannschaftsmeisterschaft	HC	Sargans 24. Sept.	Widnau 23. Sept.	Widnau 23. Sept.			
Leichtathletik Meisterschaft Jugend	LAMJU	Bernhardzel 4. Sept.	Au 3. Sept.	Balgach 3. Sept.			
Jugendturnfest	JTF	Kirchberg 17. Sept.	Benken 16. Sept.	Benken 15.Sept.	Bütschwil 14. Sept.		
Volleyballmeisterschaft	VBM		Wil 15. Jan.				
Kantonalturnfest	KTF						
Kant. Meisterschaft im Vereinsturnen	KMV			Grabs 9. Juni			
Kreisturnfest Rheintal	KTFR	Gams 17.-19. Juni					
Kreisturnfest Toggenburg	KTFT		Wattwil 23.-25. Juni				
Kreisturnfest Oberland	KTFO						
SGTV Turnshow				St. Gallen 15. Sept.			

KTF 2021

- Organisator gesucht
- Diverse Gespräche mit potentiellen Organisatoren stattgefunden
- Noch keine definitiven Zusagen

Vorschau Anlässe im Verbandsgebiet

- 9. Juni 2018 Kantonale Meisterschaften im Vereinsturnen, Grabs

KMV 2018

- Wettkampfvorschriften sind erstellt worden
- Diverse Besprechungen mit dem Organisator haben stattgefunden
- Wettkampfanlagen sind definiert

KMV 2018

Team Aerobic
Geräte-turnen
Gymnastik
Wurf 1
Festzelte
Kugel-stossen
Weitsprung
Steinstossen /-heben
Fachtest
Zeitplatz
800 m
Hochsprung
Wurf 2

KMV 2018

- Anmeldung erfolgt Online via STV-Contest
- Ausschreibungen folgen in der Turnpost, Homepage, E-Mail, etc…
- Sind nur Vereine aus dem Kanton St. Gallen zugelassen
- Anmeldeschluss 15. November 2017
- Homepage **www.kmv2018.ch**

LA-Kurs für Vereinsturnen
3. Februar 2018 in Buchs

- Beispiele für ein optimales Training in diversen LA-Disziplinen
- Ideen und Anleitungen für Leichtathletik im Turnverein
- Anmeldung via SGTV Homepage

Kurse / Ausbildung

- ☺ Motiviert eure Leute, Kurse zu besuchen☺
- Nur gut ausgebildete Leiter können Turnerinnen und Turner in der Halle begeistern
- Ohne Teilnehmer werden die Kurse aussterben!

Jugend (1/5) – Anlässe

Anlässe vergeben

LAMJU 2018	STV Balgach
JTF 2018	STV Benken
JTF 2019	STV Bütschwil

Jugend (2/5) – Anlässe

Anlässe offen

LAMJU 2019	Bewerbung offen wir suchen genau dich/euch
JTF 2020	Bewerbung offen wir suchen genau dich/euch

Jugend (3/5) – Kurse

Kreis Jugendriegenleiterkurse 2017

Kreis Rheintal St. Gallen
Anmeldeschluss am 8. Oktober 2017

28. Okt. 2017
LA, GYM, GETU und Spiele

Kreis Toggenburg Wattwil
Anmeldeschluss war am 15. Sept. 2017

1. Okt. 2017
Kindersport

Kreis Oberland Balzers
Anmeldeschluss am 9. Sept. 2017

19. Nov. 2017
J&S Jugendsport GETU Weiterbildung 1

Jugend (4/5) – Konferenzen

Jugileiterkonferenzen

Toggenburg Wattwil	25. Oktober 2017
Rheintal	jeweils im Frühjahr
Oberland	jeweils im Frühjahr

Jugend (5/5) – Personelles

Wettkampfleitungen

Gesucht werden Wettkampfleiterinnen oder Wettkampfleiter für:

- LAMJU ab 2018/19
- JTF ab 2018/19

Sport Fit (1/8)

- Sport Fit Tag 2017 Kriessern

- 728 Turnerinnen / Turner
- 44 Vereine

SGTV
St.Galler Turnverband

Sport Fit (3/8)

- Kurse:
- Frauen: 29.10.2017 in Bütschwil
- Themen: Ultimate Frisbee, Mini Redondo Ball.
- Dance Aerobic, Ski Fit

- Männer: 21.10.2017 in Sevelen
- Themen: Smoolball, Powerball, Balancebord,
- Von Front zu Gruppenunterricht

SGTV
St.Galler Turnverband

smovey®
health in your hands

RedondoBall

mini

SGTV
St.Galler Turnverband

Sport Fit (6/8)

- Senioren: 04.11.2017 in Bazenheid
- Themen: Kraft / Ausdauer / Koordination / Faszientraining

- Schiedsrichterkurs Fit+Fun 2018
- GK / FK April 2018 in Niederwil
- Für RMFM
- Für Sport Fit Tag

Sport Fit (7/8)

Fortbildungskurs für ESA Leiter

28. April in Altstätten

Der Kurs ist integriert in den Frauenkurs

Sport Fit (8/8)

- **Sport Fit Tag 2018**
- 02.Juni in Niederwil
- Ausschreibung Ende Oktober
- Anmeldeschluss Ende Dezember

Marketing (1/5)

- Kantonale Anlässe 2018

Marketing (2/5)

Marketing (3/5)

Samstag, 15. September 2018
Athletik Zentrum St. Gallen

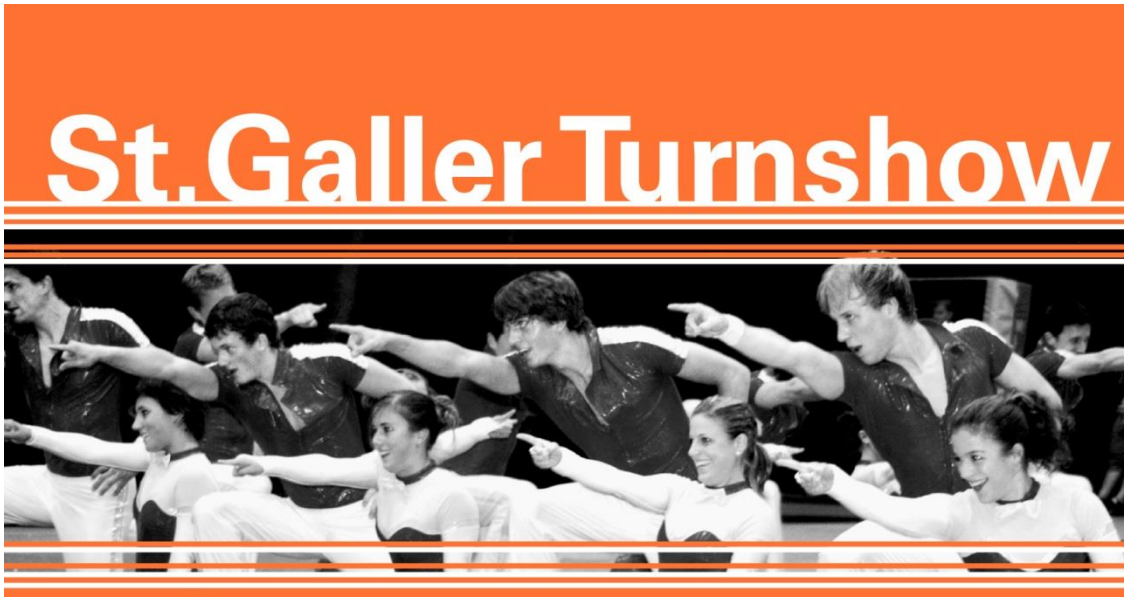

Marketing (4/5)

Marketing (5/5)

- Kurswesen

© Can Stock Photo - csp13981645

Spitzensport (1/4)

RLZ Ost Kunstturnen

Wechsel Geschäftsführung

- **Alexandra Breitenmoser wurde auf den 1. September eingestellt**

Strukturen Kunstturnen SGTV

STV FSG

Vertrag STV
mit RLZ Kutu F/M

Mitglieder Verein RLZO
- **Verbände**
- **Satelliten (KTZ)**

RLZ OSTSCHWEIZ
Aufstrebend in Bewegung

SGTV St.Galler Turnverband

Vereinbarungen SGTV mit RLZ/KTZ

TZ Fürstenland Frauen

TZ Fürstenland

TZ Rheintal

kunst-turnen graubünden

Probleme RLZO / TZFF

- Problemkreise
  - Hallenbelegung
  - Strukturdiskussion
  - persönliche Differenzen
- Rolle SGTV
  - vermittelnde „neutrale“ Funktion

Probleme RLZO / TZFF

- Aktueller Stand
  - Kündigung Mietvertrag TZFF
  - Verhandlungen
- Gym Ressort Mogelsberg
  - neue Perspektiven für TZFF
  - Problemlösung Halle und persönliche Differenzen
- Zukunft
  - Strukturen

Allgemeine Infos

- FUKO am 1. Dezember inklusive Ressorts
- Swiss-Cup am 5. November

- Danke für konstruktive Anregungen und Gespräche.

Diverses

Danke für die Einladungen zu Anlässen und Jubiläen. Wir bemühen uns um eine Delegation wo immer möglich.

Diverses

Die Allgemeine Umfrage ist offen.

Diverses

Der SGTV-Vorstand dankt euch für die Teilnahme am heutigen Abend. Wir hoffen auf spannende Gespräche im Anschluss und freuen uns auf initiative Vereine, spannende Anlässe und sportliche Begegnungen.

Apéro